

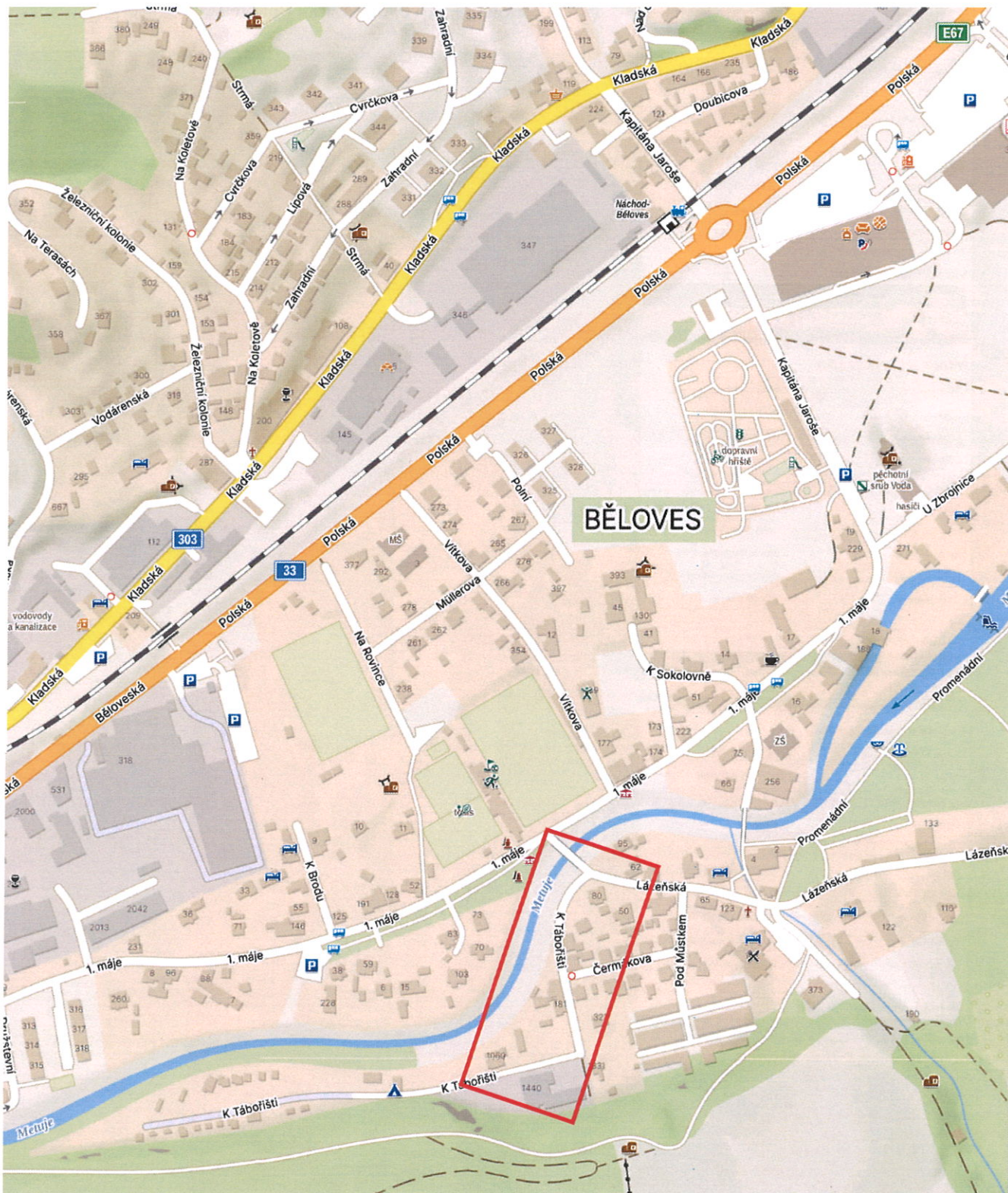

situace s vyznačením místa stavebních prací



AKCE:	Stavební úpravy vodovodu ul. K Tábořišti, Náchod		 DOPRAVNÍ ZNAČENÍ NÁCHOD	
INVESTOR:			DATUM:	04/2024
OBSAH:	NÁVRH DIO STAVBY		STUPEŇ:	
ZHOTOVITEL:	Milan Leinweber - stavební činnost			

Č.j.:KPRH-37314-3/CJ-2024-050506
Č.j.:KPRH-37314-4/CJ-2024-050506

por. Bc. David Kult
komisář
ÚZEMNÍ ODBOR NÁCHOD
Dopravní inspektorát
Plhovské náměstí 1176
547 45 Náchod

por. Bc. David Kult



Zvláštní užívání místních komunikací

- K Tábořišti, p.p.č. 88/5, k.ú. Běloves a 782/7, k.ú. Náchod
- Lázeňská, p.p.č. 667/1, k.ú. Běloves

Informace o pozemku

Parcelní číslo:	667/1
Obec:	Náchod [573868]
Katastrální území:	Běloves [701301]
Číslo LV:	10001
Výměra [m ²]:	5276
Typ parcely:	Parcela katastru nemovitostí
Mapový list:	DKM
Určení výměry:	Ze souřadnic v S-JTSK
Způsob využití:	ostatní komunikace
Druh pozemku:	ostatní plocha

Vlastníci, jiní oprávnění

Vlastnické právo

MĚSTO NÁCHOD

Informace o pozemku

Parcelní číslo:	88/5
Obec:	Náchod [573868]
Katastrální území:	Běloves [701301]
Číslo LV:	10001
Výměra [m ²]:	984
Typ parcely:	Parcela katastru nemovitostí
Mapový list:	DKM
Určení výměry:	Ze souřadnic v S-JTSK
Způsob využití:	ostatní komunikace
Druh pozemku:	ostatní plocha

Vlastníci, jiní oprávnění

Vlastnické právo

MĚSTO NÁCHOD

Informace o pozemku

Parcelní číslo:	782/7
Obec:	Náchod [573868]
Katastrální území:	Náchod [701262]
Číslo LV:	10001
Výměra [m ²]:	1397
Typ parcely:	Parcela katastru nemovitostí
Mapový list:	DKM
Určení výměry:	Ze souřadnic v S-JTSK
Způsob využití:	ostatní komunikace
Druh pozemku:	ostatní plocha

Vlastníci, jiní oprávnění

Vlastnické právo

MĚSTO NÁCHOD

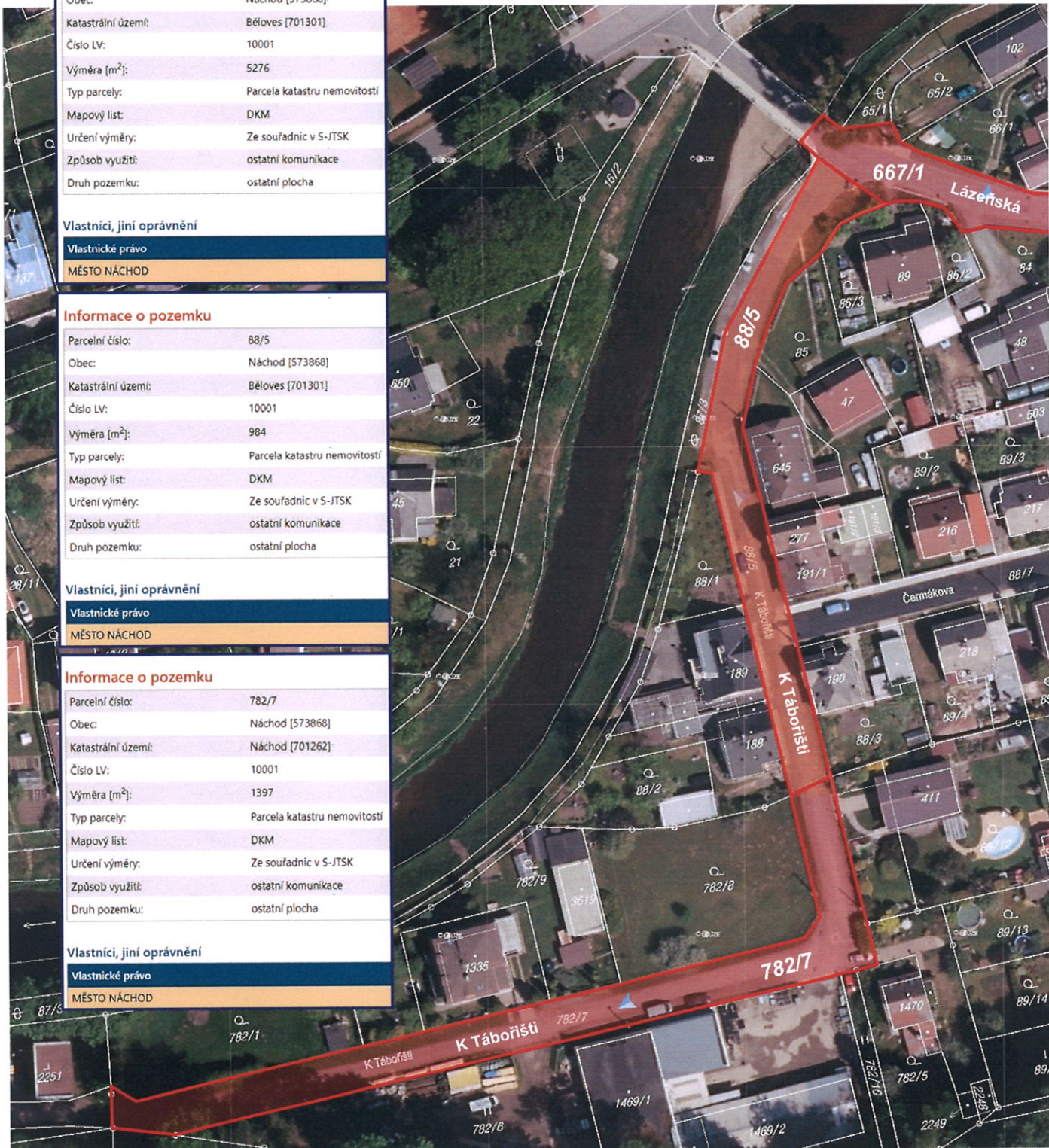

Č.j.:KRPH-37314-3/ČJ-2024-050506
Č.j.:KRPH-37314-4/ČJ-2024-050506

por. Bc. David Kult
komisař

ÚZEMNÍ ODBOR NÁCHOD

Dopravní inspektorát

Přehovské náměstí 1176

547 45 Náchod

por. Bc. David Kult



AKCE:

**Stavební úpravy vodovodu
ul. K Tábořišti, Náchod**



**DOPRAVNÍ ZNAČENÍ
NÁCHOD**

INVESTOR:

OBSAH:

ZHOTOVITEL:

NÁVRH DIO STAVBY

Milan Leinweber - stavební činnost

DATUM:

STUPEŇ:

04/2024

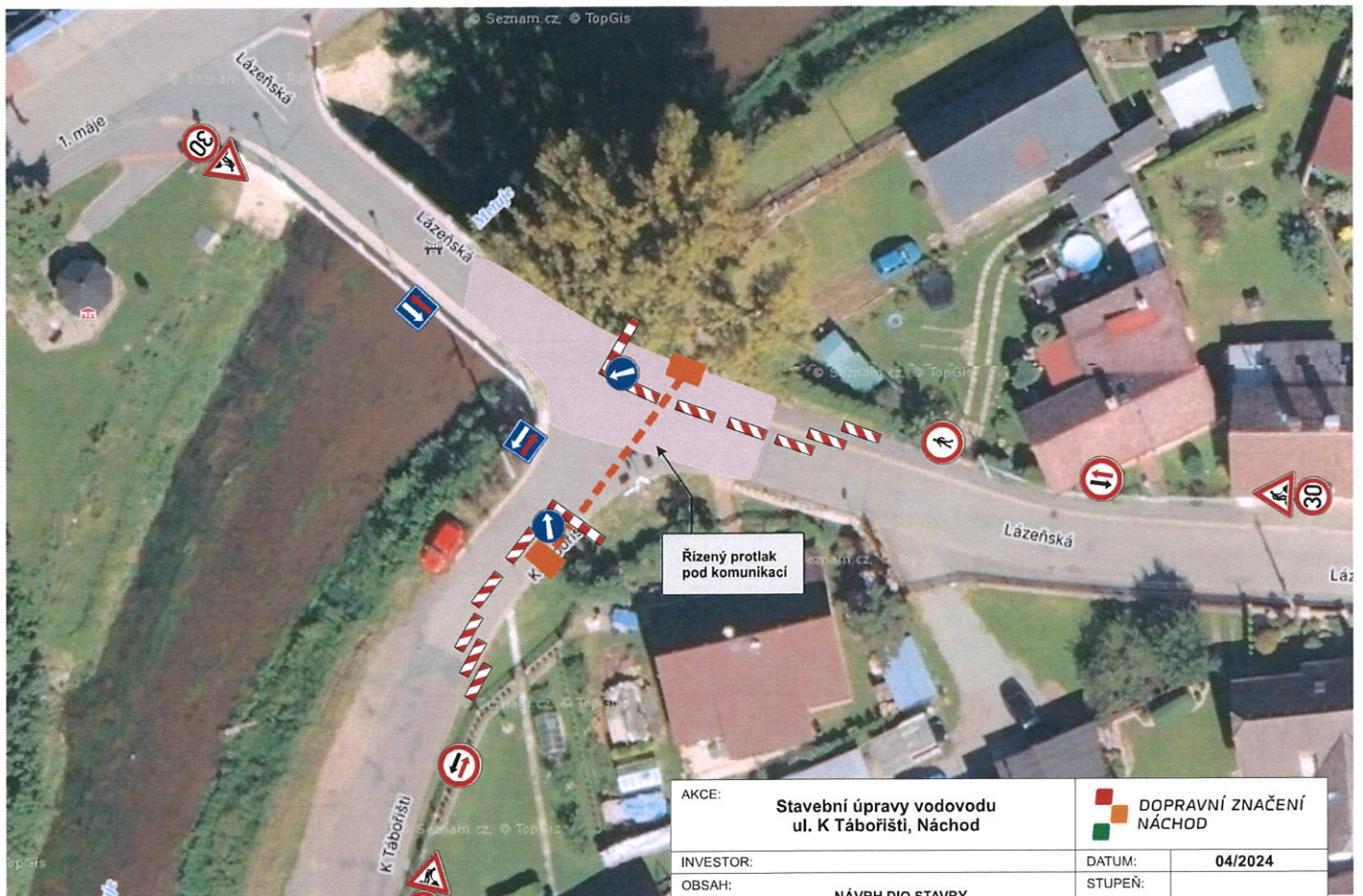

por. Bc. David Kolt
 komisař
 ÚZEMNÍ ODBOR NÁCHOD
 Dopisová expedice
 Plošková náměstí 1176
 547 45 Náchod

Č.j.:KPRH-37314-3/ČJ-2024-050506
 Č.j.:KPRH-37314-4/ČJ-2024-050506

por. Bc. David Kolt

AKCE:	Stavební úpravy vodovodu ul. K Táborišti, Náchod		 DOPRAVNÍ ZNAČENÍ NÁCHOD
INVESTOR:		DATUM:	04/2024
OBSAH:	NÁVRH DIO STAVBY		STUPEŇ:
ZHOTOVITEL:	Milan Leinweber - stavební činnost		

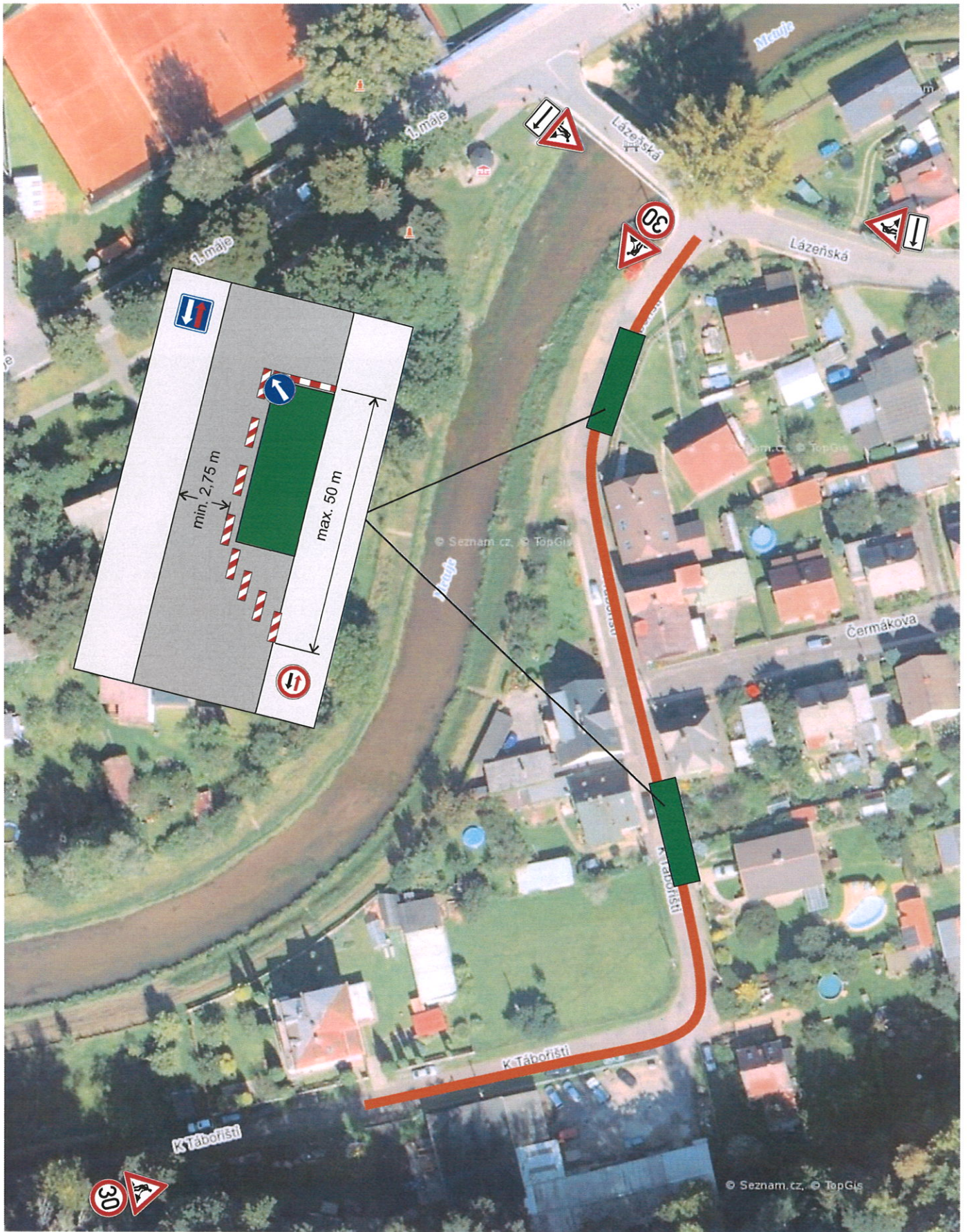

Č.j.:KRPH-37314-3/ČJ-2024-050506
 Č.j.:KRPH-37314-4/ČJ-2024-050506

por. Bc. David Kult
 komisař
 ÚZEMNÍ ODBOR NÁCHOD
 Dopravní inspektorát
 Pihovské náměstí 1176
 547 45 Náchod por. Bc. David Kult

AKCE:	Stavební úpravy vodovodu ul. K Tábořišti, Náchod		 DOPRAVNÍ ZNAČENÍ NÁCHOD
INVESTOR:			
OBSAH:	NÁVRH DIO STAVBY		DATUM: 04/2024
ZHOTOVITEL:	Milan Leinweber - stavební činnost		STUPEŇ: