

00230 - skupina komunikace 01
 Pracovní místo na pozemní komunikaci s malým dopravním zařízením
 - posuvné pracovní místo otevřený výkop, startovací jány, atd.

PRACOVNÍ MÍSTO



Č. j.: KPRH-77848-2/CJ-2024-050506
 Č. j.: KPRH-77848-3/CJ-2024-050506

por. Bc. David Kult
 komisař 16/2

Dopravní inspektorát
 Plhovské náměstí 1176
 547 45 Náchod
 por. Bc. David Kult

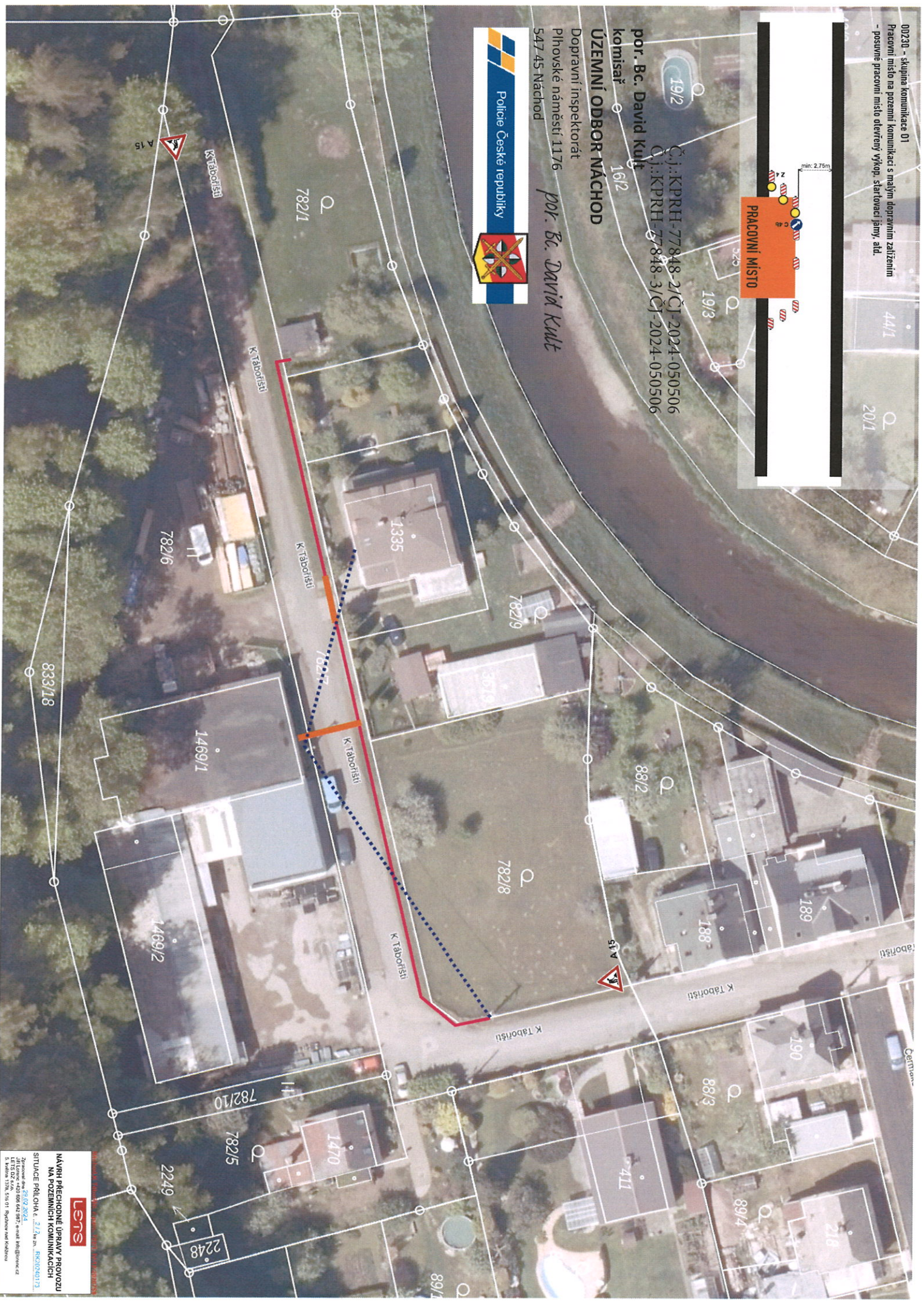

LENS
 NÁVRH PŘECHODNÉ ÚPRAVY PROVOZU
 NA POZEMNÍCH KOMUNIKACÍCH
 SITUACE PŘÍLOHA A, 2/2, zn. PR02040173
 29.02.2024
 Zhl. čísel: +420 602 646 987 / email: info@lens.cz
 Svatopluk 150a, Strakonice 312 01, Společnost s ručením omezeným

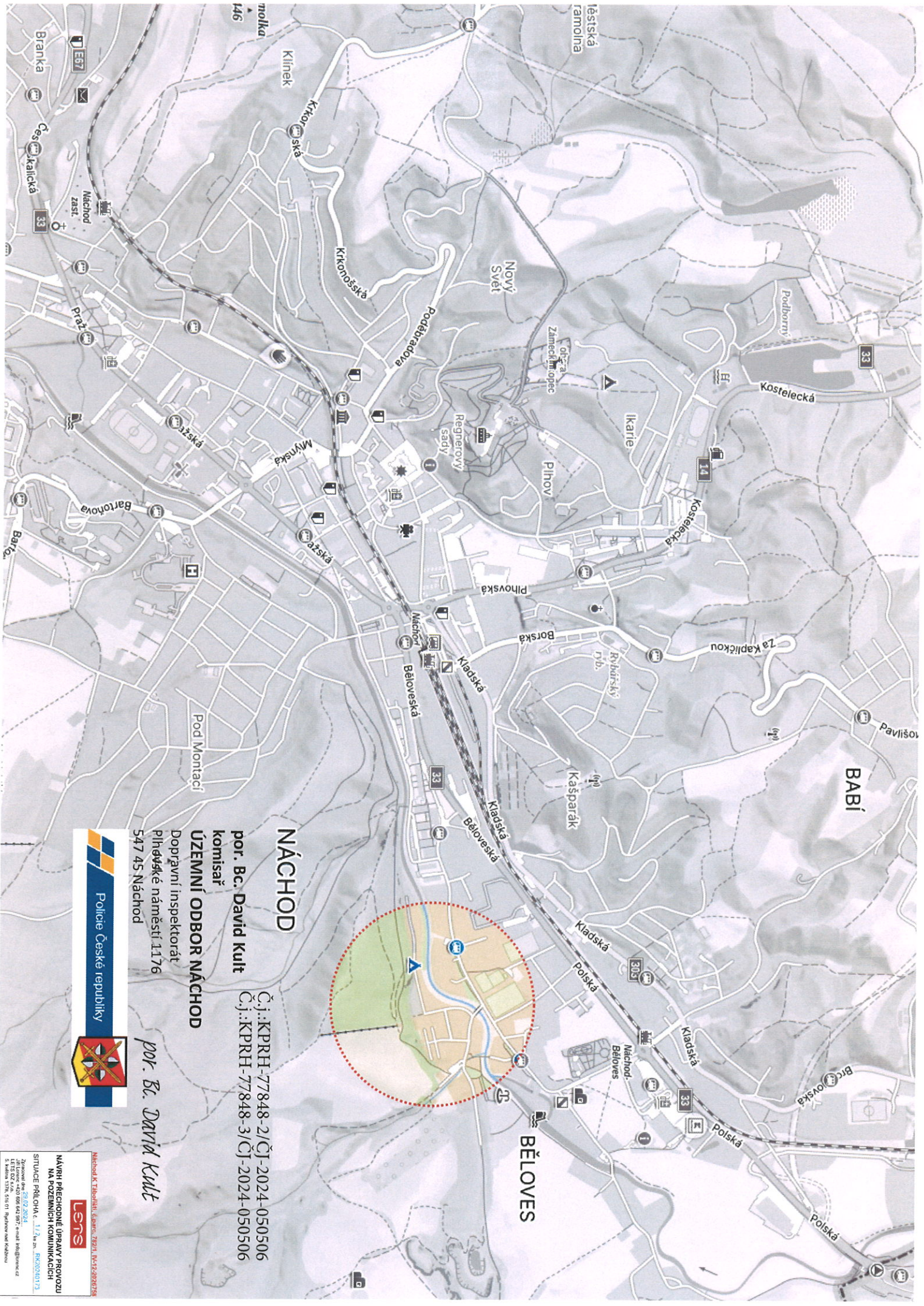

NÁCHOD

por. Bc. David Kuit

komisař

ÚZEMNÍ ODBOR NÁCHOD

Dopravní inspektorát
Přehovské náměstí 1176
547 45 Náchod

por. Bc. David Kuit



Police České republiky



LENS

Machod, K. Třihobít, Šamr, 7821, 042/293278
NAVRH PŘECHODNÉ ÚPRAVY PROVOZU
NA POZEMNÍCH KOMUNIKACÍCH
SITUACE PŘILOHA č. 1.12, m. PK0204173
30.03.2024
Zpracoval: 463/002/442/087 e-mail: mlad@lenz.cz
LENS 02 242 600 442/087
S. Machod, M. Šamr, 151011, 042/293278

