

Situace s vyznačením místa stavby

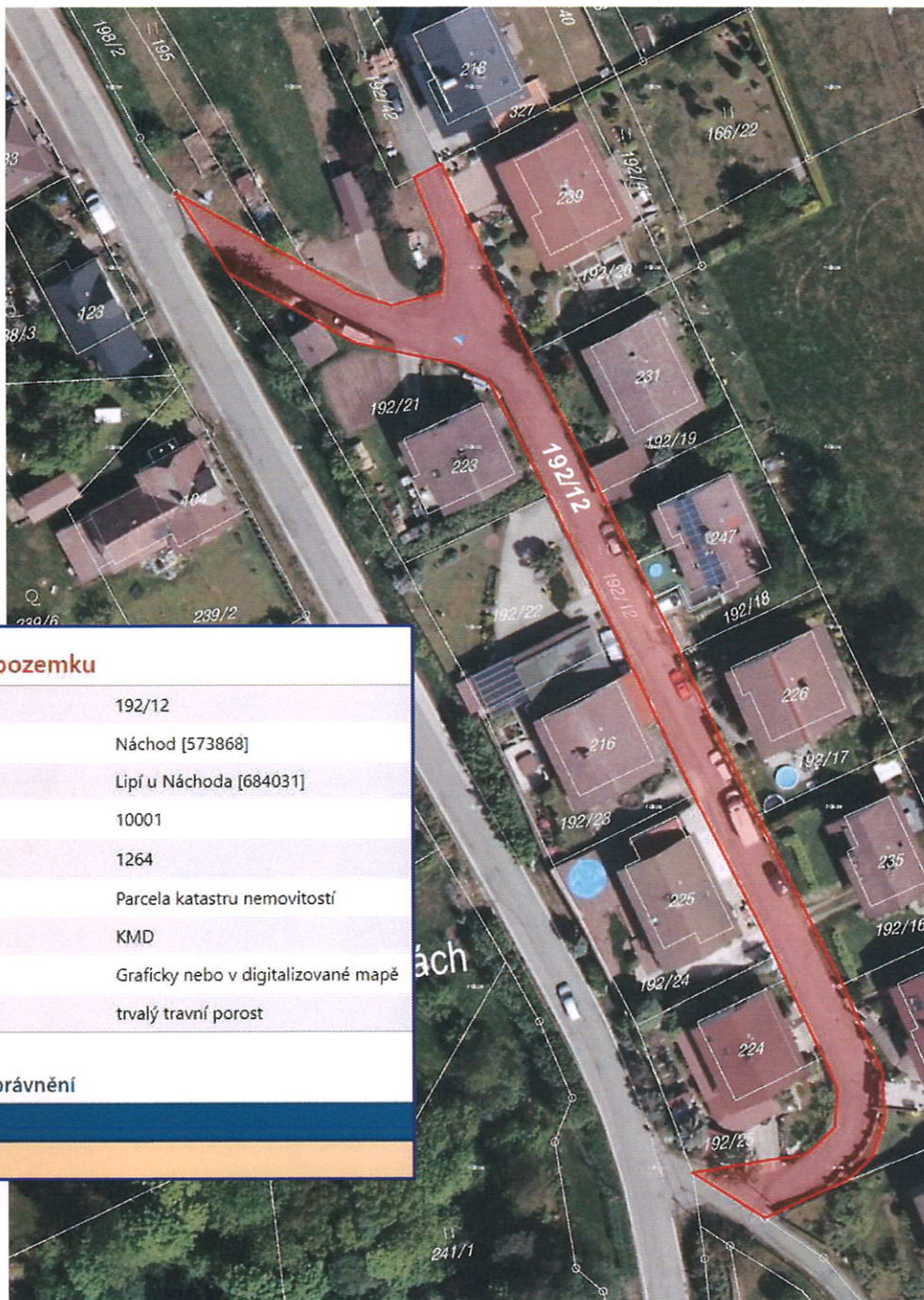

AKCE:	Oprava komunikace Lipí na pozemku p.č. 192/12, k.ú. Lipí u Náchoda	 DOPRAVNÍ ZNAČENÍ NÁCHOD	
INVESTOR:	Město Náchod	DATUM:	08/2024
OBSAH:	NÁVRH DIO STAVBY	STUPEŇ:	por. Bc. David Kult komisař Č.j.:KPRH-83229-2/ČJ-2024-050506 Č.j.:KPRH-83230-2/ČJ-2024-050506
ZHOTOVITEL:	STRABAG, a.s.	ÚZEMNÍ ODBOR NÁCHOD Dopavní inspektorát Pihovské náměstí 1176 por. Bc. David Kult 547 45 Náchod	

ÚPLNÁ UZAVÍRKA a ZVLÁŠTNÍ UŽÍVÁNÍ
místní komunikace p.p.č. 192/12, k.ú. Lipí u Náchoda



Informace o pozemku

Parcelní číslo:	192/12
Obec:	Náchod [573868]
Katastrální území:	Lipí u Náchoda [684031]
Číslo LV:	10001
Výměra [m ²]:	1264
Typ parcely:	Parcela katastru nemovitostí
Mapový list:	KMD
Určení výměry:	Graficky nebo v digitalizované mapě
Druh pozemku:	trvalý travní porost

Vlastníci, jiní oprávnění

Vlastnické právo

MĚSTO NÁCHOD

AKCE:	Oprava komunikace Lipí na pozemku p.č. 192/12, k.ú. Lipí u Náchoda	 DOPRAVNÍ ZNAČENÍ NÁCHOD	
INVESTOR:	Město Náchod	DATUM:	08/2024
OBSAH:	NÁVRH DIO STAVBY	STUPEŇ:	Č.j.:KPRH-83229-2/CJ-2024-050506 Č.j.:KPRH-83230-2/CJ-2024-050506
ZHOTOVITEL:	STRABAG, a.s.	por. Bc. David Kult komisař ÚZEMNÍ ODBOR NÁCHOD Dopravní inspektorát Pihovské náměstí 1176 547 45 Náchod	

AKCE:	Oprava komunikace Lipí na pozemku p.č. 192/12, k.ú. Lipí u Náchoda		
INVESTOR:	Město Náchod	DATUM:	08/2024
OBSAH:	NÁVRH DÍLO STAVBY	STUPEŇ:	
ZHOTOVITEL:	STRABAG, a.s.		



Č. KPRH-83229-2/ČJ-2024-050506
 C. J.: KPRH-83230-2/ČJ-2024-050506
 por. Bc. David Kurf
 komisar
 ÚZEMNÍ ODBOR NÁCHOD
 Dobrušské náměstí 1376
 547 03 Náchod
 Pošta České republiky

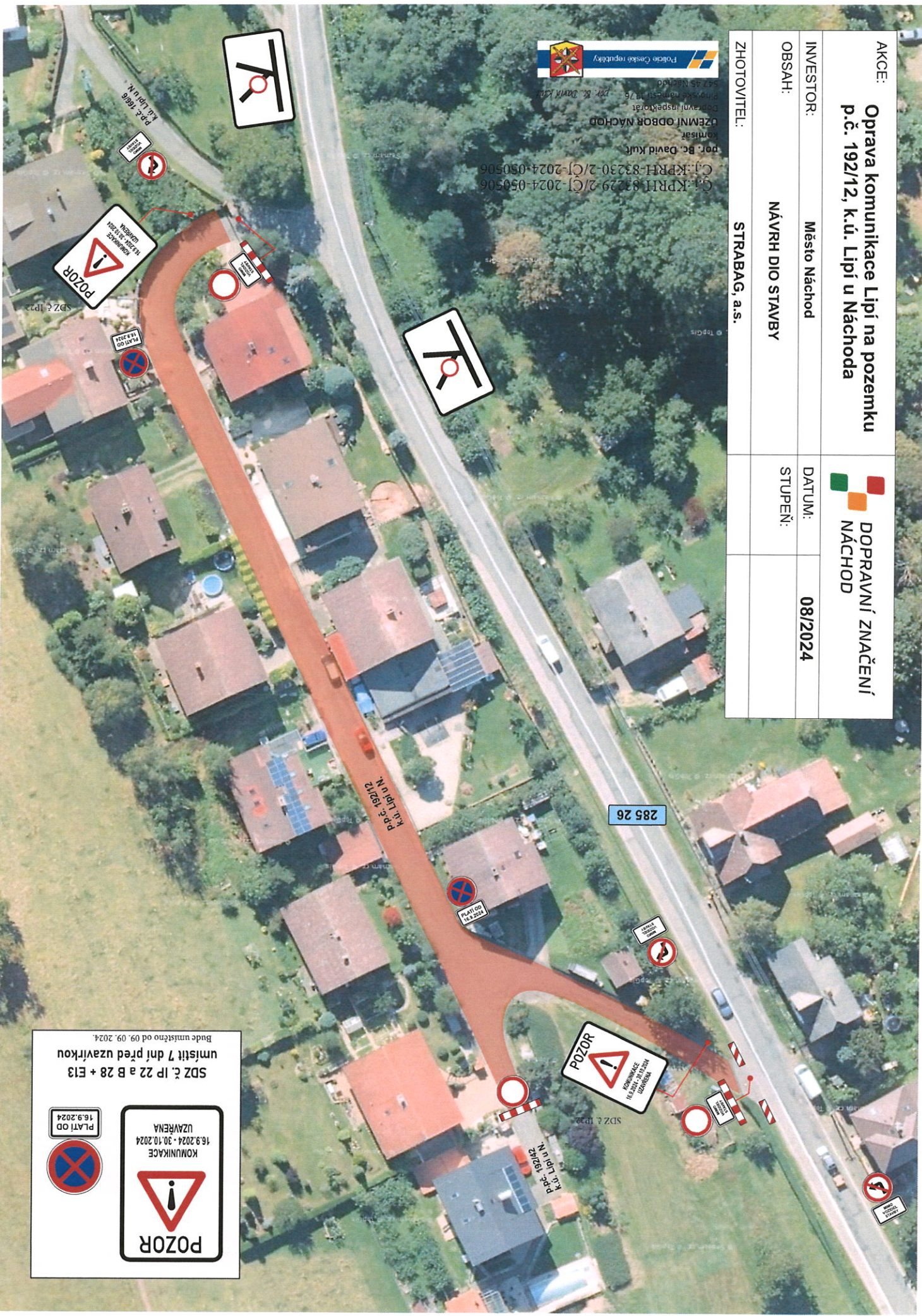

SDZ č. IP 22 a B 28 + E13
 umístě 7 dní před uzavírkou
 Budě umístěno od 09. 09. 2024.

PLATÍ OD 16.9.2024

POZOR
 KOMUNIKACE
 ZAVAZENA
 16.9.2024 - 30.10.2024

Zákaz vjezdu pro kamiony

285 26

K.ú. Lipí u N.
 p.p.č. 192/12

K.ú. Lipí u N.
 p.p.č. 192/16

