Č.j.: KRPH-45811-2/ČJ-2025-050506
KRPH-45811-3/ČJ-2025-050506

POLICIE ČESKÉ REPUBLIKY
KRAJSKÉ ŘEDITELSTVÍ POLICIE
KRÁLOVÉHRADECKÉHO KRAJE
ÚZEMNÍ ODBOR
DOPRAVNÍ INSPEKTORÁT
547 45 NÁCHOD

Jaroslav ŽDÁRSKÝ
284081

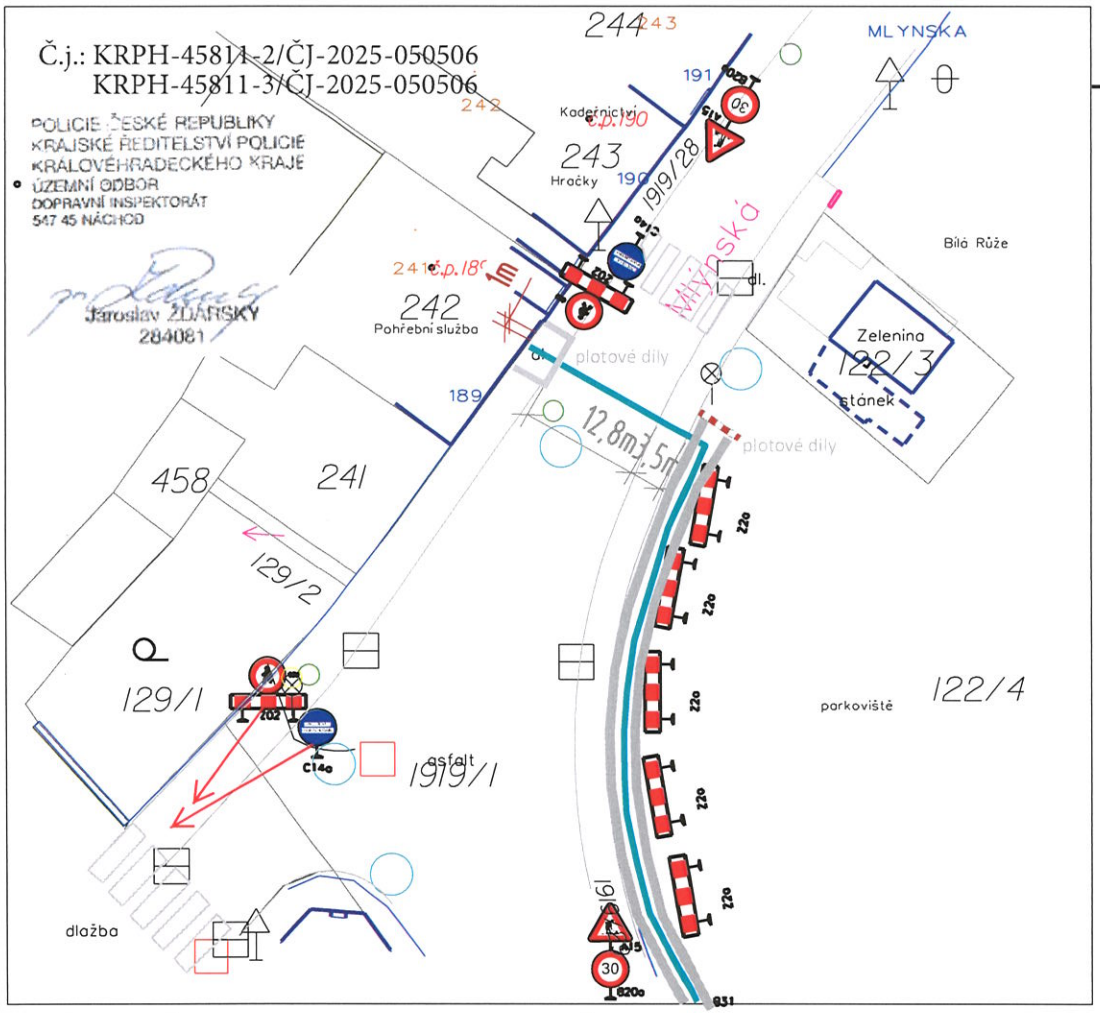

legenda uložení

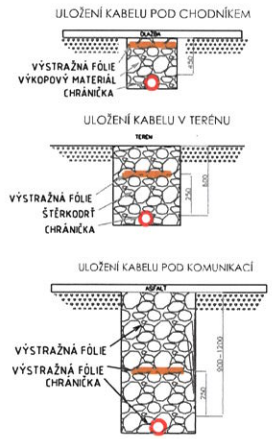

legenda - stávající sítě

název	síť - čára	OP
PLYNOVOD		1m
VODOVOD		1.5m*
KANALIZACE		1.5m*
KABEL VN		1m
KABEL NN		1m
CETIN		0,5m
TEPLOVOD		2.5m
VEŘEJNÉ OSVĚTLENÍ		-
TRASA NSYS		0.5m
STÁVAJÍCÍ KABELOVÁ KOMORA		

pozn.: * do pr. 500mm 1,5m, nad 500mm 2,5m

legenda - NOVÉ sítě

název	síť - čára	OP
NSYS - přípojka		0,5m

p.p.č.	terén	majitel	délka trasy
1919/28	chodník	Město Náchod	2,4m
1919/1	chodník	SSKHK	8,5m
1919/29	chodník	Město Náchod	2,4m
122/4	park. plocha	Město Náchod	44,3m
122/1	trávník	Město Náchod	7,5m

POZNÁMKY
- optický kabel bude uložen v chráničce PVC
- chránička bude uložena dle ČSN 73 6005
- celková délka optického kabelu je 65,1m
- přípojka vede po p.p.č. 122/4 - parkovací plocha, majitel Město Náchod
- p.p.č.1919/29 a 1919/28- chodníky, majitel Město Náchod
- p.p.č.122/1 - trávník, majitel Město Náchod
- pod silnicí, p.p.č. 1919/1- majitel KH kraj, je navržený protlak v délce 8,5m
- délka přípojky je 65,1m

legenda

příčné přechody komunikací - protlaky

SYMBOL přechodu komunikace - protlak

č.protl.	popis protlaku
P15	trávník - chodník, délka10.8m, silnice III/30413

legenda

majitelé pozemků

pozemky Město Náchod

pozemky SSKHK

VYPRACOVAL	ODP.PROJ.PROFESE	KONTROLOVAL	ODP.PROJ.STAVBY
Jaroslav Mč	Jaroslav Mč	-	-

KRAJ: Královéhradecký | OBEC: Náchod

INVESTOR: N_SYS s.r.o., Krušnohorská 1648, Náchod

FTTx_NACH_017_tunel_skala.
přípojka EDUMED
k.ú. Náchod

nsys

FORMAT	A3
DATUM	4.2025
STUPEŇ	
MĚŘÍTKO	1:500
ZAK.ČÍSLO:	
ARCHIVNÍ ČÍSLO	C.VÝKRESU
FNACH1701	

Situace přechodné úpravy pro DIO

Situace pro vyparkování vozidel

2.

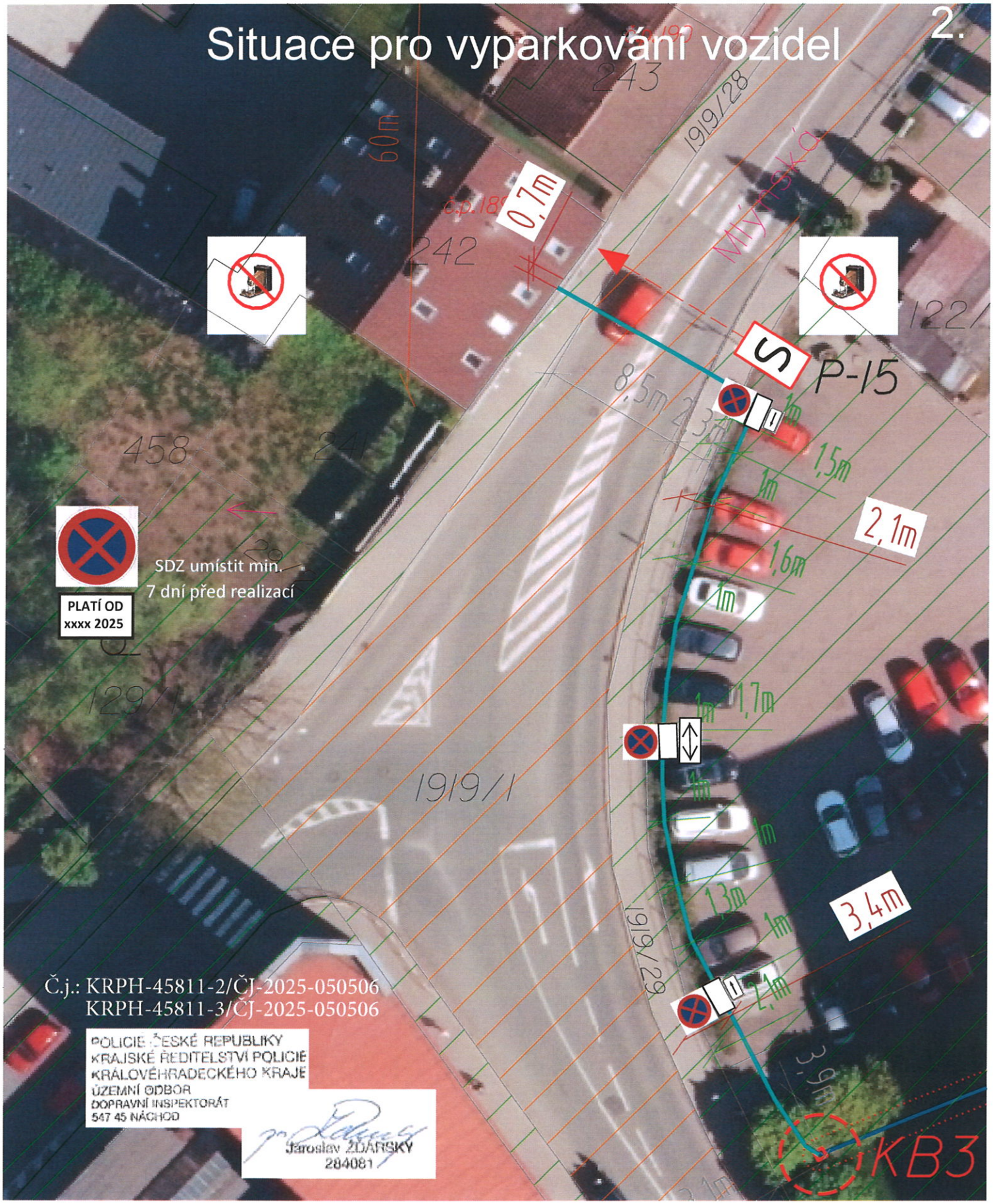

Č.j.: KRPH-45811-2/ČJ-2025-050506
KRPH-45811-3/ČJ-2025-050506

POLICIE ČESKÉ REPUBLIKY
KRAJSKÉ ŘEDITELSTVÍ POLICIE
KRÁLOVÉHRADECKÉHO KRAJE
ÚZEMNÍ ODBOR
DOPRAVNÍ INSPEKTORÁT
547 45 NÁCHOD

pr. Jaroslav ŽDÁRSKÝ
284081