

MÍSTO STAVBY

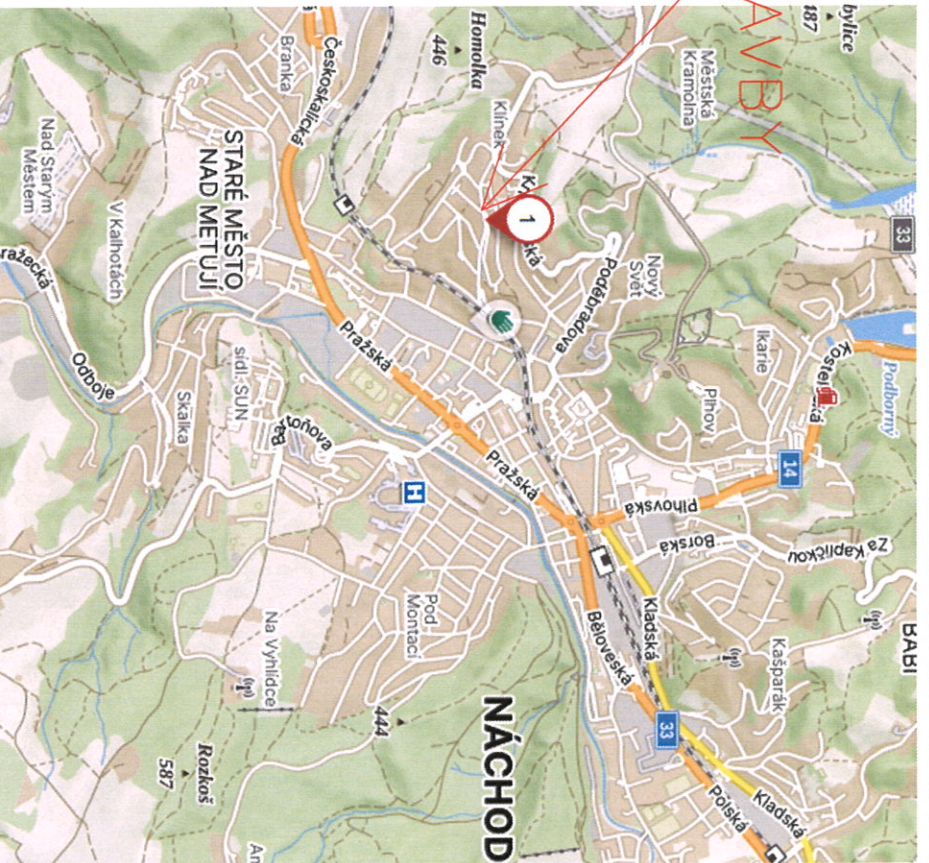

prof. Bc. David Kuit
 komisař
ÚZEMNÍ ODBOR NÁCHOD
 Dopravní inspektorát
 Plošské náměstí 1176
 547 45 Náchod



Čj.č:KPRH-48213-2/ČJ-2024-050506
 Čj.č:KPRH-48213-3/ČJ-2024-050506

prof. Bc. David Kuit
 komisař



Ochrana před úrazem elektrickým proudem podle PNE 33.0000.1
 Zivých částí: - položka, zbrannou krytím a tžadci
 neživých částí: - automatičkým adpožením od ždvoje v silich TN
 ochranné a pracovní uzemnění spojeno na společnou
 zemnici soustavou

Kraj: Královéhradecký
 Obec: Náchod
 katastrální území: Náchod
 Stavba se nachází v zástavběm území.
 Stupeň znečištění: I.
 větrná oblast: II.
 Návrhová oblast: I-II
 Napěťová soustava: 3 AC 10kV 50Hz - IT-3/PEN 400V AC 50Hz - TN-C

OBEDNÁVATEL PROJEKTU:		CEZ Distribuce a.s. Technika 874/8, Dělné M - Podmokly, 465 02 Dělné	
HRP:	Tomáš Madlo	Zhotovitel projektové dokumentace	
AUTORIZOVAL:	Tomáš Madlo	SB projekt s.r.o. Kaskarenská 4063/4 695 01 Hodonín	Výšek díla:
VYPRACOVAL:	Radek Marek		Archivní číslo:
KONTROLOVAL:	Tomáš Madlo	2304051-01	
Název stavby:	Náhodná Na Klinku 839		
Dělo stavby:	IV-12-2026381		
Název přílohy:	SITUACE ŠIRŠÍCH VZTAHŮ		
		Formát: A3	Datum: 7/2023
		Stupeň PD: D06	Část: Plošná.
			Měřítko: 1:1500
			Příloha: C/D



por. Bc. David Kult
 komisař

Čj.:KRP H-48213-2/ČJ-2024-050506
 Čj.:KRP H-48213-3/ČJ-2024-050506

ÚZEMNÍ ODBOR NÁCHOD

Dopravní inspektorát
 Pihovské náměstí 1176
 547 45 Náchod

por. Bc. David Kult

ETAPA 12

AKCE:	Náchod, Klínek - obnova NN		 DOPRAVNÍ ZNAČENÍ NÁCHOD	
INVESTOR:	ČEZ Distribuce a.s.	DATUM:		01/2024
OBSAH:	NÁVRH DÍLO STAVBY	STUPEŇ:		
ZHOTOVITEL:				



por. Bc. David Kuit
komisari

UZEMNÍ ODBOR NÁCHOD

Bojovněvní inspektorát
členského nářezší 11/6
547 45 Náchod

por. Bc. David Kuit

KPRH/48213-2/01-2024-050506
KPRH/48213-3/01-2024-050506



ETAPA 13

AKCE: **Náchod, Klínek - obnova NN**

INVESTOR: **ČEZ Distribuce a.s.**

OBSAH: **NAVRH DÍO STAVBY**

ZHOTOVITEL:



DATUM: **01/2024**

STUPĚŇ:

SDZ č. B28 + DT zde bude umístěno min. 7 dní předem a vždy v případě nutnosti pro zajištění průjezdnosti komunikací, po nichž je vedena objízdná trasa.



por. Bc. David Kult
komisař
ÚZEMNÍ ODBOR NÁCHOD
Dopravní inspektorát
Pihovské náměstí 1176
547 45 Náchod

Č.j.:KPRH-48213-4/CJ-2024-050506
Jedná se o dodatek č. "1" k č.j.:KPRH-48213-2/CJ-2024-050506

por. Bc. David Kult



ETAPA 4

AKCE:	Náchod, Klínek - obnova NN	
INVESTOR:	ČEZ Distribuce a.s.	DOPRAVNÍ ZNAČENÍ NÁCHOD
OBSAH:	NÁVRH DÍO STAVBY	DATUM: 01/2024
ZHOTOVITEL:		STUPEN:

PDZ č. B28 + E13
umístit 7 dnů
před uzavírkou

PLATÍ OD
XX.XX.2024

POZOR
ULICE
TROJICKÁ
UZAVŘENA

POZOR
ULICE
TROJICKÁ
UZAVŘENA



SDZ č. B28 + D1 zde bude umístěno vždy min. 7 dní předem a v případě nutnosti zajištění průjezdnosti komunikací, po nichž je vedena objízdná trasa.



por. Bc. David Kult
komisař
ÚZEMNÍ ODBOR NÁCHOD
Dopravní inspektorát
Pihovské náměstí 1176
547 45 Náchod



Jedná se o dodatek č. 1. " k č. j.:KPRH-48213-2/CJ-2024-050506

Č.j.:KPRH-48213-4/CJ-2024-050506

por. Bc. David Kult

AKCE:

Náchod, Klínek - obnova NN



INVESTOR:

ČEZ Distribuce a.s.

DATUM:

01/2024

OBSAH:

NÁVRH DÍLO STAVBY

STUPEŇ:

ETAPA 7

ZHOTOVITEL:

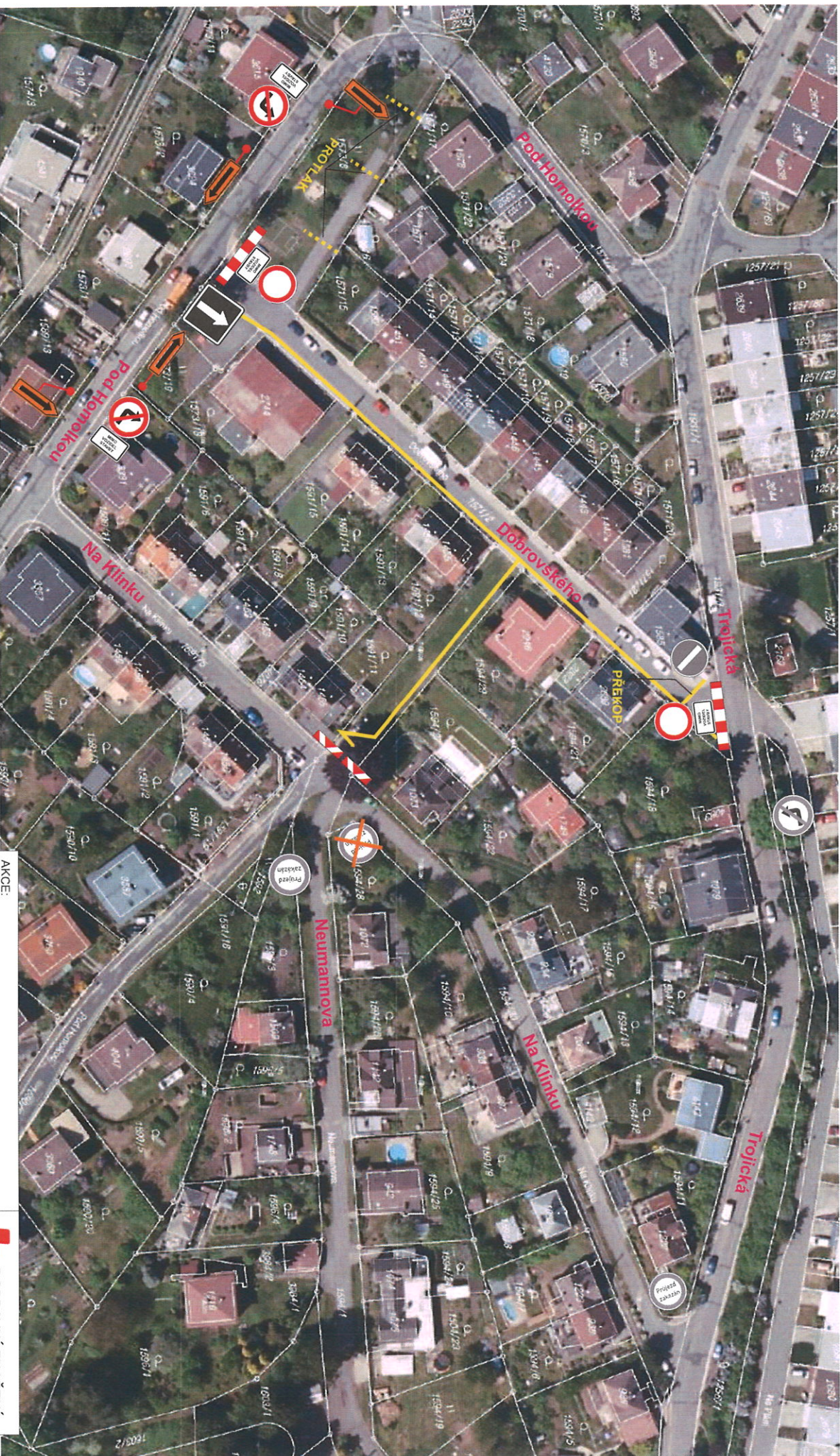

por. Bc. David Kuit
komisař
ÚZEMNÍ ODBOR NÁCHOD

Čj.:KPRH-48213-5/ČJ-2024-050506 - DODATEK č. "2".
Čj.:KPRH-48213-6/ČJ-2024-050506 - DODATEK č. "1".

Dopravní inspektorát
Pihovské náměstí 1176
547 45 Náchod

por. Bc. David Kuit

ETAPA 6

AKCE: **Náchod, Klinek - obnova NN**

INVESTOR: **ČEZ Distribuce a.s.**

OBSAH: **NÁVRH DÍLO STAVBY**

ZHOŤOVITEL:

 **DOPRAVNÍ ZNAČENÍ
NÁCHOD**

DATUM: **01/2024**

STUPEŇ:

