ÚZEMNÍ PLÁN NÁCHOD

Úplné znění po vydání Změny č.2

LEGENDA:

STAV / PLOCHY STABILIZOVANÉ	NÁVRH / PLOCHY ZMĚN	ÚZEMNÍ REZERVA	
			HRANICE ÚZEMNÍCH JEDNOTEK
			Hranice řešeného území
			Hranice katastrálního území
			Hranice zastavěného území k 20. 1. 2020
	• • • • • •		Hranice zastavitelných ploch (Z), ploch přestavby (P) a koridorů pro dopravní infrastrukturu (**ZDk**)

			PLOCHY S ROZDÍLNÝM ZPŮSOBEM VYUŽITÍ
BH	BH		Plochy bydlení - v bytových domech
BI	BI	(BI)	Plochy bydlení - v rodinných domech - městské a příměstské
BV	BV	(BV)	Plochy bydlení - v rodinných domech - venkovské
SM	SM		Plochy smíšené obytné - městské
SR	SR		Plochy smíšené obytné - rekreační
RH			Plochy rekreace - plochy staveb pro hromadnou rekreaci
RI	RI		Plochy rekreace - plochy staveb pro rodinnou rekreaci
RZ	RZ		Plochy rekreace - zahrádkové osady
RX			Plochy rekreace - sjezdové lyžování
OV	OV		Plochy občanského vybavení - veřejná infrastruktura
OK			Plochy občanského vybavení - komerční zařízení plošně rozsáhlá
OM	OM		Plochy občanského vybavení - komerční zařízení malá a střední
OS	OS		Plochy občanského vybavení - tělovýchovná a sportovní zařízení
OL	OL		Plochy občanského vybavení - lázeňství
OH	OH		Plochy občanského vybavení - hřbitovy
TI	TI		Plochy technické infrastruktury - inženýrské sítě
TO			Plochy technické infrastruktury - stavby a zařízení pro nakládání s odpady
VD	VD		Plochy výroby a skladování - drobná a řemeslná výroba
VL	VL		Plochy výroby a skladování - lehký průmysl
VZ	VZ		Plochy výroby a skladování - zemědělská výroba
X			Plochy specifické
ZP	ZP		Plochy zeleně - přírodního charakteru
ZS	ZS		Plochy zeleně - soukromá a vyhrazená
ZO			Plochy zeleně - ochranná a izolační
ZV	ZV		Plochy veřejných prostranství - veřejná zeleň
PV	PV		Plochy veřejných prostranství
DS	DS	(DS)	Plochy dopravní infrastruktury - silniční
DS1	DS1		Plochy dopravní infrastruktury - silniční - parkoviště
DS2			Plochy dopravní infrastruktury - silniční - dopravní terminál
DS3	DS3		Plochy dopravní infrastruktury - silniční - garáže, parkovací dům
DS4			Plochy dopravní infrastruktury - silniční - čerpací stanice
DZ		(DZ)	Plochy dopravní infrastruktury - železniční
W			Plochy vodní a vodohospodářské
NZ			Plochy zemědělské
NSp			Plochy smíšené nezastavěného území - přírodní
NSk			Plochy smíšené nezastavěného území - kulturně-historické
NSv			Plochy smíšené nezastavěného území - vodohospodářské
NL			Plochy lesní
NP			Plochy přírodní

		KONCEPCE VEŘEJNÉ INFRASTRUKTURY
		Koridor pro umístění obchvatu Náchoda (přeložky I/33) a přeložky silnice I/14
		Vodovodní řad
		Vodojem
		Kanalizační řad
		Čerpací stanice kanalizace
		Čistírna odpadních vod (ČOV)
		Zemní elektrické vedení VN 35 kV
		Vrchní elektrické vedení VN 35 kV
		Vrchní elektrické vedení VN 35 kV ke zrušení
	TS	Trafostanice
	R13	Modernizace a elektrifikace celostátní železniční trati č. 032 (dle ZÚR DZ1r)
		STL plynovod
		Regulační stanice VTL / STL; STL / NTL
	R1	Koridor pro plynovod přepravní soustavy (dle ZÚR Tp1r)

		LIMITY VYUŽITÍ ÚZEMÍ, OCHRANA HODNOT ÚZEMÍ
		Ochranná zóna nadregionálního biokoridoru
		Nadregionální biocentrum
		Nadregionální biokoridor
		Regionální biocentrum
		Regionální biokoridor
		Lokální biocentrum
		Lokální biokoridor
		Interakční prvek, významná alej
		Památka místního významu
		Lokalita krajinářsky hodnotného soutoku
		Významný vyhlídkový bod
		Značená cyklotrasa, cyklistická komunikace
		Komunikace pro pěší a cyklisty, promenáda
		Prostupy pro pěší a cyklisty přes řeku, železniční trať

		VEŘEJNĚ PROSPĚŠNÉ STAVBY, OPATŘENÍ A ASANACE
	VD1	Dopravní infrastruktura - obchvat Náchoda (ZDk1a)
	VD2	Dopravní infrastruktura - silnice II/14 Vysokov - Červený Kostelec (ZDk1b)
	VD3	Dopravní infrastruktura - silnice II/303 Náchod - Velké Poříčí (ZDk2)
	VD4	Dopravní infrastruktura - propojení Jugoslávská - Bartoňova (ZDk3)
	VD5	Dopravní infrastruktura - propojení Bartoňova - Nemocniční I. (ZDk4)
	VD7	Dopravní infrastruktura - propojení Pod Homolkou - U Cihelny (ZDk6)
	VD8	Dopravní infrastruktura - propojení Raisova - Mlýnská (ZDk7)
	VD9	Dopravní infrastruktura - propojení Raisova - Parkány (ZDk8)
	VD10	Dopravní infrastruktura - propojení Českých Bratří - Komenského (ZDk9)
	VD11	Dopravní infrastruktura - propojení Teperská - Karlovo náměstí (ZDk11)
	VD12	Dopravní infrastruktura - ulice U Cihelny (ZDk12)
	VD13	Dopravní infrastruktura - přístupová komunikace k vodojemu (ZDk13)
	VT2	Technická infrastruktura - ČOV Pavlišov
	VT3	Technická infrastruktura - ČOV Dobrošov
	VT4	Technická infrastruktura - vodojem Branka
	VU1	Založení prvků územního systému ekologické stability - NRBK K37MB
	VU2	Založení prvků územního systému ekologické stability - RBC H072
	VU3	Založení prvků územního systému ekologické stability - RBK 768/2
	VU4	Založení prvků územního systému ekologické stability - RBK H040
	VU5	Založení prvků územního systému ekologické stability - RBK 767

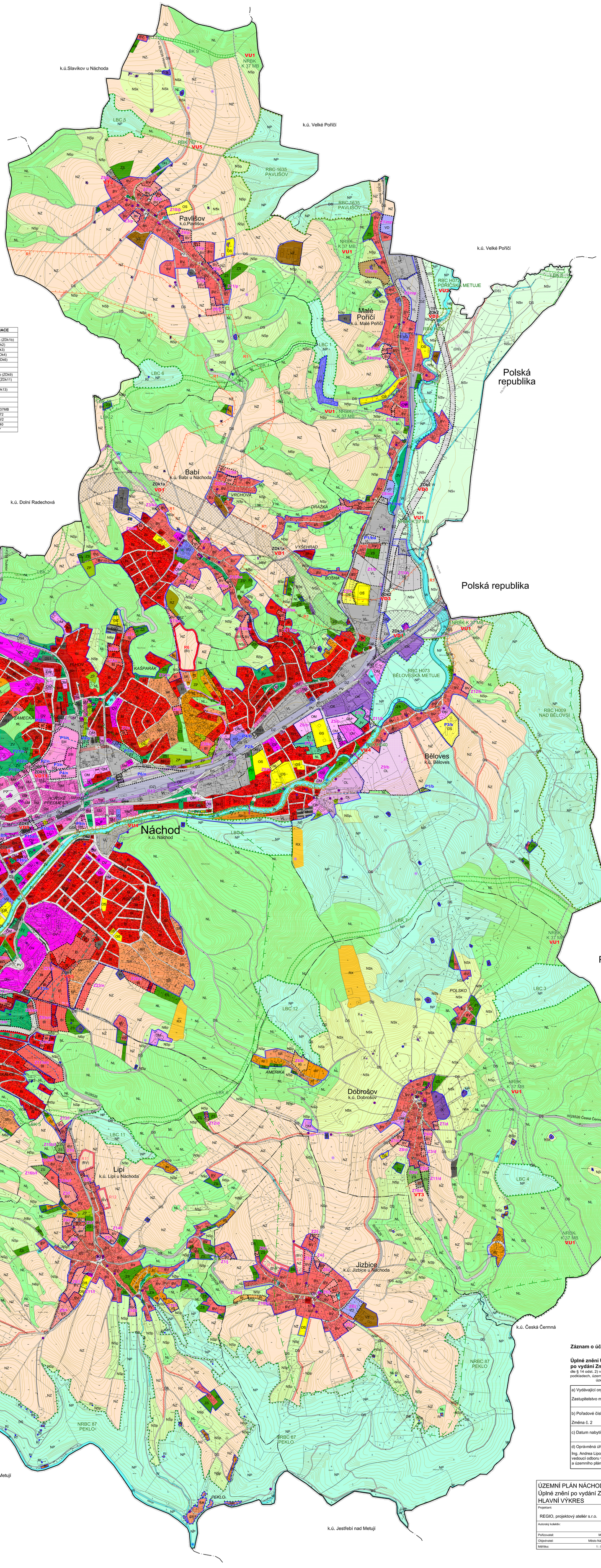

Záznam o účinnosti

Úplné znění Územního plánu Náchod po vydání Změny č. 2
dle § 14 odst. 2) vyhlášky č. 500/2006 Sb., o územně analytických podkladech, územně plánovací dokumentaci a způsobu evidence územně plánovací činnosti

a) Vydávající orgán Zastupitelstvo města Náchod	
b) Pořadové číslo poslední změny Změna č. 2	
c) Datum nabytí účinnosti Změny č. 2	
d) Oprávněná úřední osoba pořizovatele Ing. Andrea Lipovská vedoucí odboru výstavby a územního plánování MěÚ Náchod	Razítko, podpis

ÚZEMNÍ PLÁN NÁCHOD
Úplné znění po vydání Změny č.2
HLAVNÍ VÝKRES

Projektant:	REGIO, projektový ateliér s.r.o.		REGIO s.r.o. PROJEKTOVÝ ATELIÉR HRADEC KRÁLOVÉ
Autorský kolektiv:		Ing. arch. Jana Šejvlová, Ing. Zlata Machačová, Pavel Kupka, Jan Harčarik	
Pořizovatel:		Městský úřad Náchod, Odbor výstavby a územního plánování	
Objednatel:	Město Náchod	Územní plán - nabytí účinnosti	7. 7. 2016
Měřítko:	1 : 5 000	Změna č. 2 - nabytí účinnosti	