ZMĚNA Č.1 ÚZEMNÍHO PLÁNU ČERVENÝ KOSTELEC
Koordinační výkres

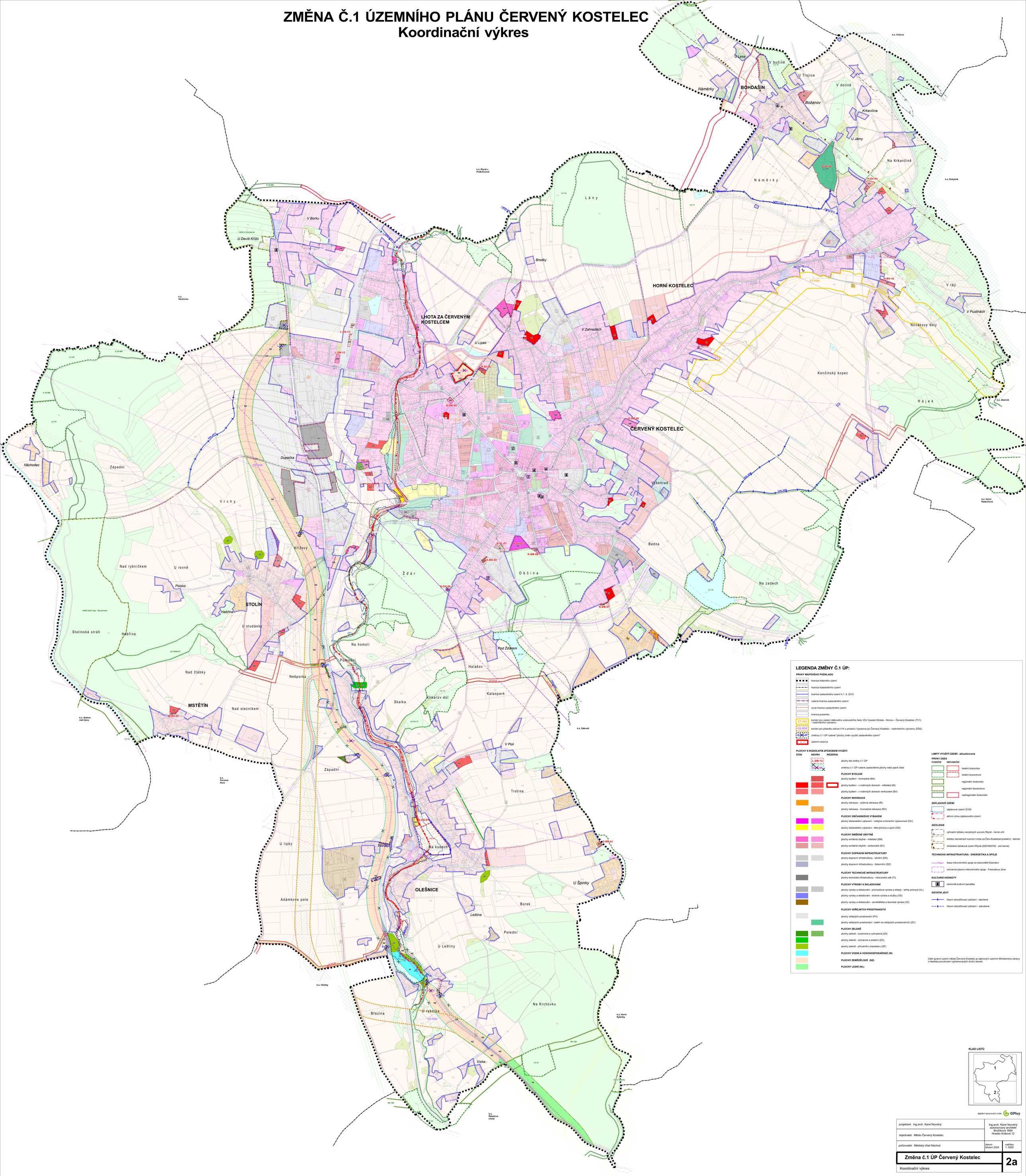

LEGENDA ZMĚNY Č.1 ÚP:

PRVKY MAPOVÉHO PODKLADU

- hranice řešeného území
- hranice katastrálního území
- hranice zastavěného území k 1. 9. 2015
- rušená hranice zastavěného území
- nová hranice zastavěného území
- hranice pozemku
- CT-V04 koridor pro vedení dálkového vodovodního řadu VDJ Vysoká Srbská - Hronov - Červený Kostelec (TV1) - nadmístního významu
- CD-DS55 koridor pro přeložku silnice II/14 z prostoru Vysokova po Červený Kostelec - nadmístního významu (DS5)
- Q-NZ-07 změnou č.1 ÚP rušené "plochy změn využití zastavěného území"
- R-RH 03 územní rezerva

PLOCHY S ROZDÍLNÝM ZPŮSOBEM VYUŽITÍ

STAV | NÁVRH | REZERVA

- 1L-SM-13 plochy dle změny č.1 ÚP
- Q-NZ-07 změnou č.1 ÚP rušené zastavitelné plochy nebo jejich části

PLOCHY BYDLENÍ
- plochy bydlení - hromadné (BH)
- plochy bydlení - v rodinných domech - městské (BI)
- plochy bydlení - v rodinných domech venkovské (BV)

PLOCHY REKREACE
- plochy rekreace - rodinná rekreace (RI)
- plochy rekreace - hromadná rekreace (RH)

PLOCHY OBČANSKÉHO VYBAVENÍ
- plochy občanského vybavení - veřejná a komerční vybavenost (OV)
- plochy občanského vybavení - tělovýchova a sport (OS)

PLOCHY SMÍŠENÉ OBYTNÉ
- plochy smíšené obytné - městské (SM)
- plochy smíšené obytné - venkovské (SV)

PLOCHY DOPRAVNÍ INFRASTRUKTURY
- plochy dopravní infrastruktury - silniční (DS)
- plochy dopravní infrastruktury - železniční (DZ)

PLOCHY TECHNICKÉ INFRASTRUKTURY
- plochy technické infrastruktury - inženýrské sítě (TI)

PLOCHY VÝROBY A SKLADOVÁNÍ
- plochy výroby a skladování - průmyslová výroba a sklady - lehký průmysl (VL)
- plochy výroby a skladování - drobná výroba a služby (VD)
- plochy výroby a skladování - zemědělská a lesnická výroba (VZ)

PLOCHY VEŘEJNÝCH PROSTRANSTVÍ
- plochy veřejných prostranství (PV)
- plochy veřejných prostranství - zeleň na veřejných prostranstvích (ZV)

PLOCHY ZELENĚ
- plochy zeleně - soukromá a vyhrazená (ZS)
- plochy zeleně - ochranná a izolační (ZO)
- plochy zeleně - přírodního charakteru (ZP)

PLOCHY VODNÍ A VODOHOSPODÁŘSKÉ (W)

PLOCHY ZEMĚDĚLSKÉ (NZ)

PLOCHY LESNÍ (NL)

LIMITY VYUŽITÍ ÚZEMÍ - aktualizované

PRVKY ÚSES

FUNKČNÍ | NEFUNKČNÍ

- lokální biokoridor
- lokální biocentrum
- regionální biokoridor
- regionální biocentrum
- nadregionální biokoridor

ZÁPLAVOVÉ ÚZEMÍ
- záplavové území Q100
- aktivní zóna záplavového území

GEOLOGIE
- výhradní ložisko nerostných surovin Rtyně - černé uhlí
- ložisko nerostných surovin Lhota za Červ.Kostelcem(ostatní) - kámen
- chráněné ložiskové území Rtyně (ID07493700, uhlí černé)

TECHNICKÁ INFRASTRUKTURA - ENERGETIKA A SPOJE
- trasa mikrovlnného spoje ze stanoviště Dobrošov
- ochranné pásmo mikrovlnného spoje - Fresneliova zóna

KULTURNÍ HODNOTY
- nemovitá kulturní památka

OSTATNÍ JEVY
- hlavní odvodňovací zařízení - otevřené
- hlavní odvodňovací zařízení - zatrubené

Celé správní území města Červený Kostelec je zájmovým územím Ministerstva obrany z hlediska povolování výjmenovaných druhů staveb.

KLAD LISTŮ

digitální zpracování a tisk GPlus

projektant: Ing.arch. Karel Novotný	Ing.arch. Karel Novotný autorizovaný architekt Brožíkova 1684 Hradec Králové 12
objednatel: Město Červený Kostelec	
pořizovatel: Městský úřad Náchod	datum: březen 2024 / měřítko: 1: 5000
Změna č.1 ÚP Červený Kostelec	**2a**
Koordinační výkres	