Zhotovitel:
EKOTOXA s.r.o.,
Fišova 403/7
602 00 Brno

www.ekotoxa.cz
emc@ekotoxa.cz
tel. 558 900 010

Objednatel:
Město Náchod
Masarykovo nám. 40
547 01 Náchod

Datum zpracování:
říjen 2020

ÚZEMNĚ ANALYTICKÉ PODKLADY OBCE S ROZŠÍŘENOU PŮSOBNOSTÍ NÁCHOD

5. ÚPLNÁ AKTUALIZACE 2020

VÝKRES PROBLÉMŮ K ŘEŠENÍ V ÚZEMNĚ PLÁNOVACÍCH DOKUMENTACÍCH, PŘÍPADNĚ V ÚZEMNÍCH STUDIÍCH

0 — 1 000 m

1 : 20 000

Závady v území

Hygienické (ZH)

- ZH04 - stará ekologická zátěž nebo kontaminovaná plocha
- ZH05 - skládka

Urbanistické (ZU)

- ZU01 - brownfields (do 1 ha)
- ZU01 - brownfields (nad 1 ha)

Dopravní (ZD)

- ZD01 - průtah komunikace I. a II. třídy zastavěným územím
- ZD11 - chybějící cyklotrasa

Ohrožení v území (OU)

- OU01 - objekt v záplavovém území (do 1 ha)
- OU01 - objekt v záplavovém území (nad 1 ha)
- OU02 - zástavba na poddolovaném území (do 1 ha)
- OU02 - zástavba na poddolovaném území (nad 1 ha)
- OU05 - sesuvné území aktivní (do 1 ha)
- OU05 - sesuvné území aktivní (nad 1 ha)
- OU09 - ohrožení povrchovým odtokem v drahách soustř. odtoku

Střety ostatní (SO)

- SO01 - zastavěná nebo zastavitelná plocha zasahující do biotopu vybraných zvláště chráněných druhů velkých savců (do 1 ha)
- SO01 - zastavěná nebo zastavitelná plocha zasahující do biotopu vybraných zvláště chráněných druhů velkých savců (nad 1 ha)
- SO02 - kapacitní silnice I. a II. třídy a železnice křížící dálkový migrační koridor

Střety záměrů s limity (SZL)

- SZL01 - významná stavba (komunikace, budova, areál) na bonitních půdách (I. a II. třída ochrany) (do 1 ha)
- SZL01 - významná stavba (komunikace, budova, areál) na bonitních půdách (I. a II. třída ochrany) (nad 1 ha)
- SZL02 - zastavitelná plocha na ložisku nerostných surovin (do 1 ha)
- SZL02 - zastavitelná plocha na ložisku nerostných surovin (nad 1 ha)
- SZL03 - zastavitelná plocha v poddolovaném nebo sesuvném území (do 1 ha)
- SZL03 - zastavitelná plocha v poddolovaném nebo sesuvném území (nad 1 ha)
- SZL04 - zastavitelná plocha v záplavovém území Q_{100} (do 1 ha)
- SZL04 - zastavitelná plocha v záplavovém území Q_{100} (nad 1 ha)
- SZL05 - významná dopravní liniová stavba křížící prvky ÚSES
- SZL07 - zastavitelná plocha v lokalitách výskytu zvláště chráněných druhů rostlin a živočichů s národním významem (do 1 ha)

Podkladová data

- silnice I. třídy
- silnice II. třídy
- silnice III. třídy
- místní nebo účelová komunikace
- železniční dráha celostát. nebo region. významu
- železniční vlečka
- vodní tok
- vrstevnice po 10 m
- lesní plocha
- vodní plocha
- zastavitelné území
- zastavěné území

Administrativní hranice
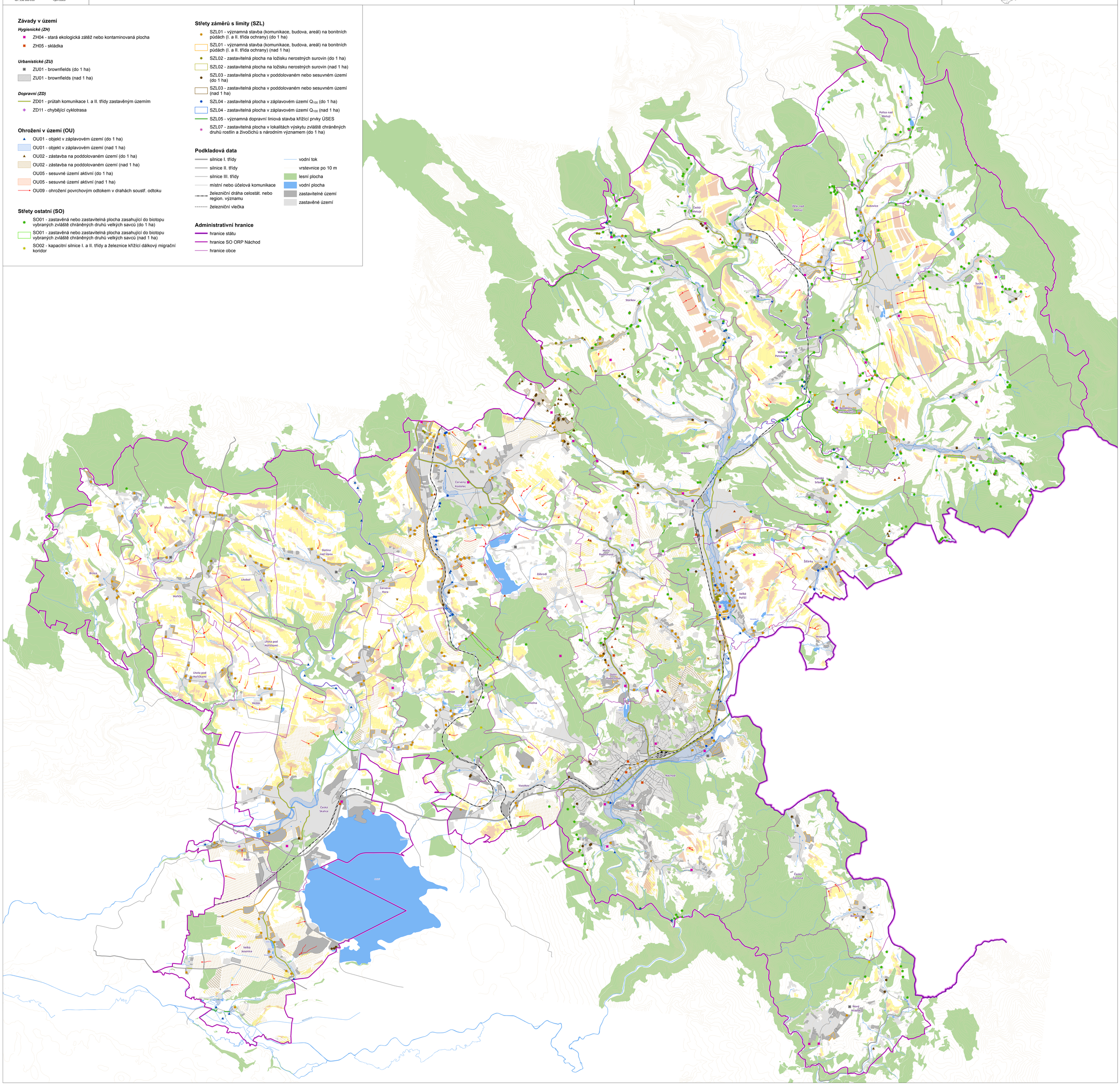
- hranice státu
- hranice SO ORP Náchod
- hranice obce