Zhotovitel:
EKOTOXA s.r.o.,
Fišerova 403/7
602 00 Brno

www.ekotoxa.cz
emc@ekotoxa.cz
tel. 558 900 010

Objednatel:
Město Náchod
Masarykovo nám. 40
547 01 Náchod

Datum zpracování:
říjen 2020

ÚZEMNĚ ANALYTICKÉ PODKLADY OBCE S ROZŠÍŘENOU PŮSOBNOSTÍ NÁCHOD

5. ÚPLNÁ AKTUALIZACE 2020

VÝKRES ZÁMĚRŮ NA PROVEDENÍ ZMĚN V ÚZEMÍ

0 — 1 000 m

1 : 20 000

Záměry převzaté z ÚPD kraje

- technická infrastruktura - tech. objekt zásobování plynem
- technická infrastruktura - plynovod VTL
- technická infrastruktura - dálkový vodovodní řad
- dopravní infrastruktura - silnice I. třídy
- dopravní infrastruktura - silnice II. třídy
- dopravní infrastruktura - železniční
- ÚSES - nadregionální biocentrum
- ÚSES - nadregionální biokoridor
- ÚSES - regionální biocentrum
- ÚSES - regionální biokoridor

Územní rezervy převzaté z ÚPD kraje

- technická infrastruktura - plynovod VTL
- dopravní infrastruktura - silnice II. třídy
- koridor pro dopravní infrastrukturu - silniční
- koridor pro dopravní infrastrukturu - železniční
- koridor pro technickou infrastrukturu - vodovodní řad
- koridor pro technickou infrastrukturu - plynovod

Ostatní vybrané oborové záměry

- vodojem
- elektrická stanice
- výrobna elektřiny
- vodovodní řad
- vedení elektrické energie
- plynovod
- kanalizační síť
- silnice III. třídy
- liniová stavba, objekt nebo zařízení na ochranu před povodněmi
- plošná stavba, objekt nebo zařízení na ochranu před povodněmi

Vymezené plochy změn převzaté z ÚPD obcí

- plocha změn v krajině
- plocha přestavby
- zastavitelná plocha

Ostatní záměry obcí

- záměr ostatní

Podkladové vrstvy

- silnice I. třídy
- silnice II. třídy
- silnice III. třídy
- místní nebo účelová komunikace
- železniční dráha nadmístního významu
- železniční vlečka
- vrstevnice po 10 m
- vodní tok
- vodní plocha
- lesní plocha
- zastavěné území

Administrativní hranice
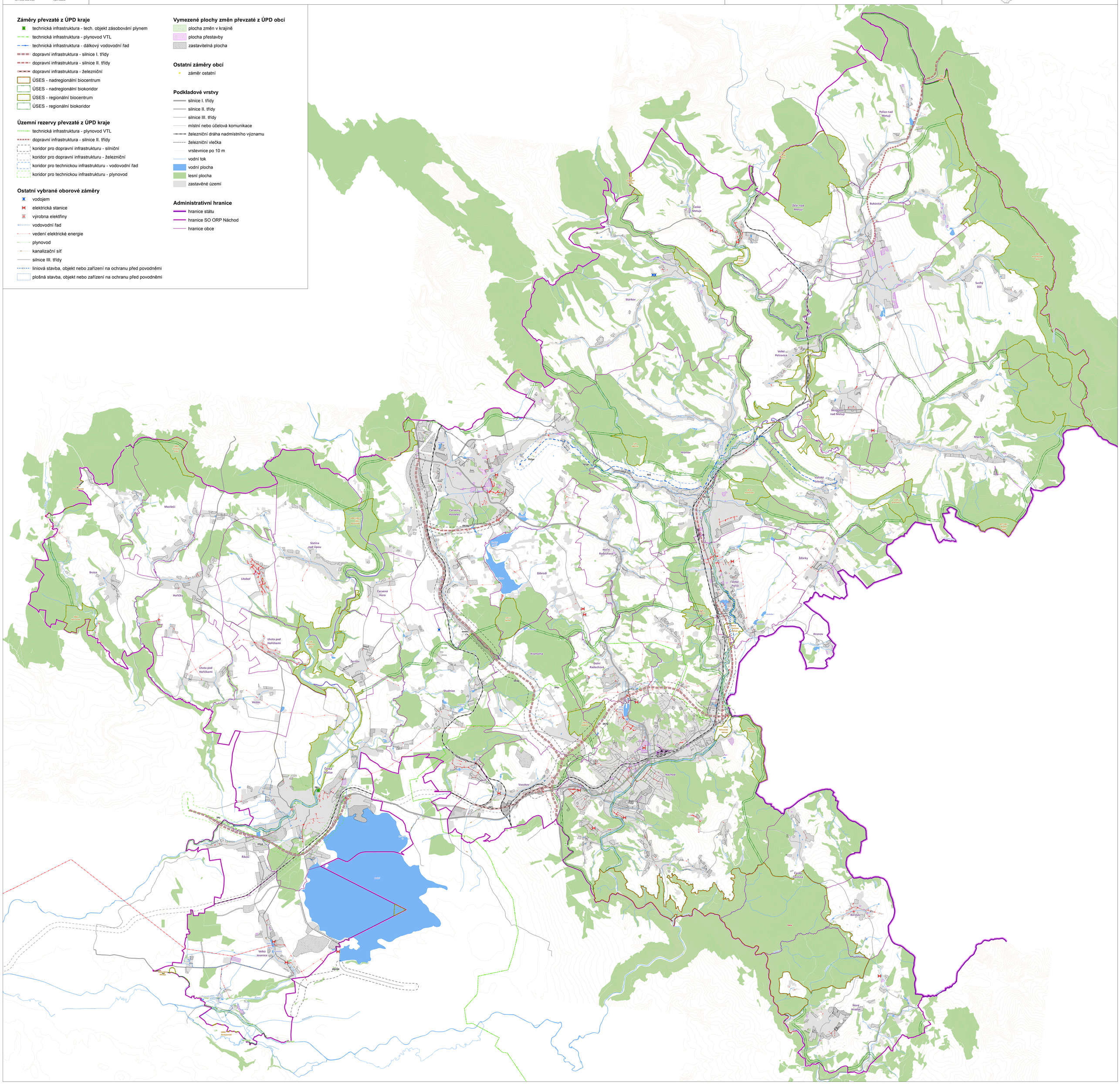
- hranice státu
- hranice SO ORP Náchod
- hranice obce