ČESKÁ METUJE - ÚZEMNÍ PLÁN

VÝKRES VEŘEJNĚ PROSPĚŠNÝCH STAVEB, OPATŘENÍ A ASANACÍ m 1:5000

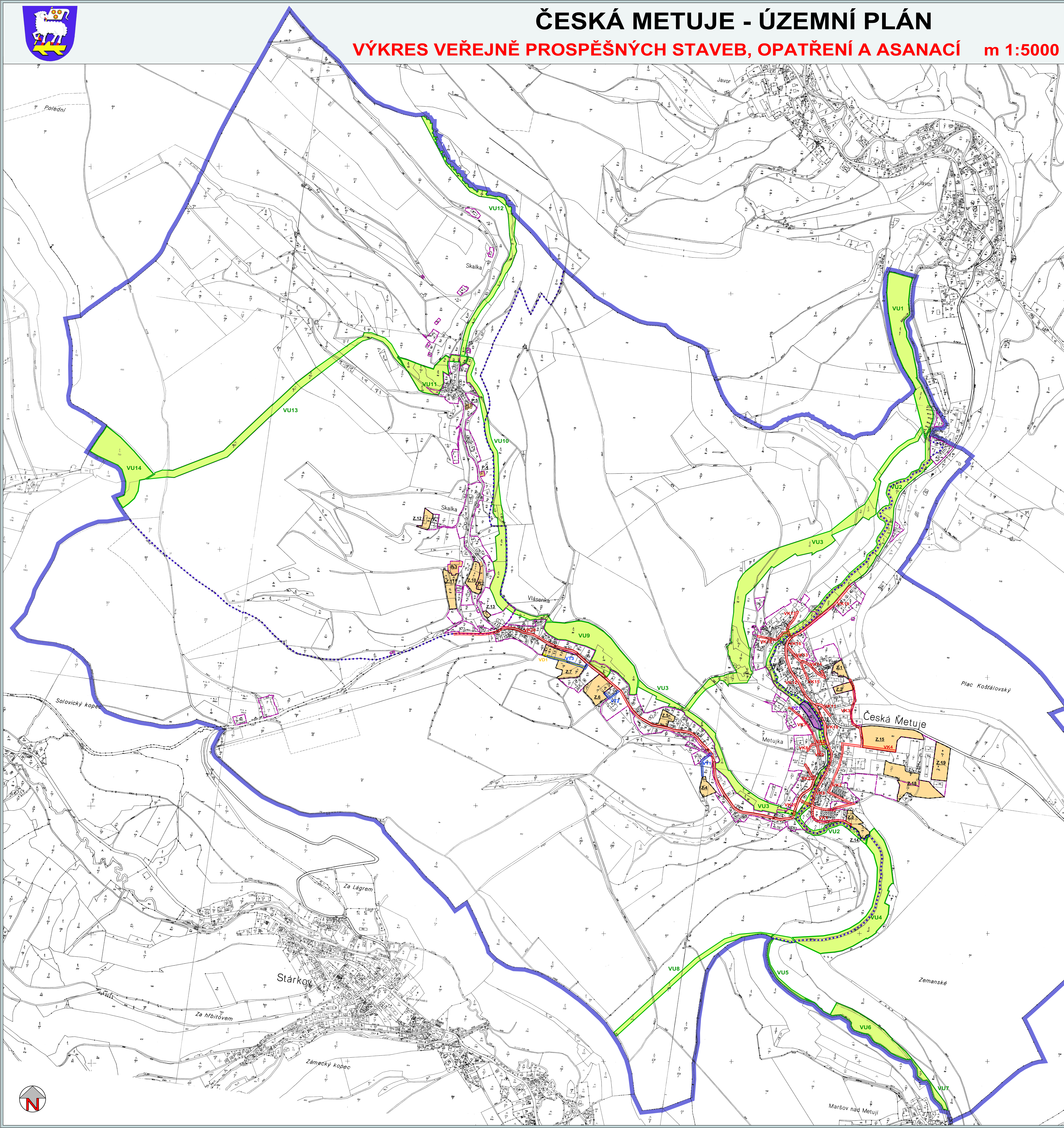

LEGENDA:

stav	návrh ÚP	
		hranice řešeného území
		hranice katastrálního území
		hranice zastavěného území k datu 11/2009
		hranice zastavitelné plochy
	Z.1	označení zastavitelných ploch
	P.1	označení ploch přestavby
		zastavitelné plochy
		plochy přestavby

PLOCHY A KORIDORY POUZE S MOŽNOSTÍ VYVLASTNĚNÍ

VEŘEJNĚ PROSPĚŠNÉ STAVBY

- koridor pro vedení VPS - kanalizace - VK
- koridor pro vedení VPS - technická infrastruktura - VT
- koridor pro vedení VPS - dopravní infrastruktura - VD

VEŘEJNĚ PROSPĚŠNÁ OPATŘENÍ

- plochy pro založení prvků ÚSES - VU

PLOCHY A KORIDORY POUZE S MOŽNOSTÍ UPLATNĚNÍ PŘEDKUPNÍHO PRÁVA

VEŘEJNĚ PROSPĚŠNÁ OPATŘENÍ

- plochy zeleně na veřejných prostranstvích - PZ

Objednatel:
Obec Česká Metuje

Zhotovitel :
Atelier AURUM s.r.o. Pardubice

atelier AURUM® s.r.o. ARCHITEKTURA ○ URBANISMUS REGIONÁLNÍ ÚZEMNÍ MANAGEMENT

Zodpovědný projektant : Ing. arch. Ivana Petrů
Zpracovatelský kolektiv : Ing. arch. Jana Půlpytlová, Michal Izák, Olga Lukášová
Odborná spolupráce: Ing. Vendulka Růžičková

zakázka : 29/07
datum : 03/2011
měřítko : 1 : 5 000

ČESKÁ METUJE - ÚZEMNÍ PLÁN

příloha č. **I.B3**

Výkres veřejně prospěšných staveb, opatření a asanací